



ENTE NAZIONALE PER LA PROTEZIONE E L'ASSISTENZA DEI SORDI – ONLUS

Ente Morale che opera senza fini di lucro per l'integrazione dei sordi nella società
Sezione Provinciale di Firenze

Prot. 328 del 30/05/2019

Ai Docenti di LIS (RND 1)

e p.c. Ai Soci ENS di Firenze

Al Sig. Presidente Nazionale ENS

**Ai Sigg.ri Membri del Consiglio Direttivo
Sede Centrale ENS**

**Ai Presidenti e Consiglieri e Commissari Straordinari
Consigli Regionali ENS**

**Ai Presidenti e Consiglieri e Commissari Straordinari
Sezioni Provinciali ENS**

Ai Coordinatori (RNC)

Ai Docenti di discipline complementari (RND 2)

Oggetto: Corso di aggiornamento per Docenti di LIS (RND 1° modulo) – 9 e 10 Novembre 2019.

Con la presente la Sezione Provinciale ENS di Firenze è lieta di informarvi dell'organizzazione del Corso di aggiornamento per Docenti di LIS accreditati al Registro Nazionale Docenti di 1° Modulo: **“Formazione al Corso di Assistente alla Comunicazione: argomenti, contenuti e strategie di insegnamento”**, che si svolgerà presso la Sala della **Sezione Provinciale ENS di Firenze**, in Via Alessandro Manzoni, n° 13, nei giorni **9 e 10 Novembre 2019**, per un totale di **13 ore** di formazione.

La partecipazione al corso di formazione è riservata solo ai docenti di LIS (1° Modulo) accreditati al RN ENS (come da requisiti richiesti nella domanda di iscrizione) e tenuto dal docente **Dott. Mauro Mottinelli**.

Alla fine del Corso è previsto un Test finale per i corsisti partecipanti ed in caso di esito positivo sarà successivamente rilasciato l'attestato di partecipazione, che certifica l'avvenuto **aggiornamento professionale nonché titolo utile per il rinnovo dell'iscrizione al RND 1° modulo**. In caso di esito negativo del Test finale si potrà rilasciare solo un certificato di frequenza su richiesta del corsista partecipante.

Allegati alla presente si trasmettono i seguenti documenti:

- Programma del Corso;
- Domanda di iscrizione.



ENTE NAZIONALE PER LA PROTEZIONE E L'ASSISTENZA DEI SORDI – ONLUS

Ente Morale che opera senza fini di lucro per l'integrazione dei sordi nella società
Sezione Provinciale di Firenze

L'iscrizione al corso deve essere effettuata inviando l'apposita domanda via e-mail all'indirizzo della Coordinatrice del Corso, Emanuela Ermini: ermini.ensfirenze@gmail.com allegando la ricevuta di pagamento della quota di iscrizione, **entro e non oltre il 10 Ottobre 2019**.

Si precisa che è prevista una quota agevolata per le iscrizioni effettuate **entro e non oltre il 25 Luglio 2019**.

Si sottolinea che sono previsti 24 posti e che il termine ultimo per iscriversi sarà considerato entro e non oltre la data di scadenza stabilita o fino ad esaurimento dei posti disponibili.

Si rende noto che la partecipazione prevede l'ottenimento di **20 punti di CF ENS (crediti formativi ENS)** per docenti accreditati al RND 1.

Si fa presente comunque che, in caso di un numero insufficiente di iscrizioni la presente iniziativa potrà essere annullata e rimandata.

Per ulteriori informazioni e/o chiarimenti è a vostra disposizione il seguente indirizzo email della Coordinatrice del Corso, Emanuela Ermini: ermini.ensfirenze@gmail.com.

Si coglie l'occasione per porgere i nostri migliori saluti.



Il Presidente

Roberto Perrone



Formazione al Corso di Assistente alla Comunicazione: argomenti, contenuti e strategie di insegnamento.

SEDE DEL CORSO: Sezione Provinciale ENS di Firenze Via Alessandro Manzoni, 13

Sabato

9 NOVEMBRE 2019

09:30 – 10:00

Registrazione e saluti

10:00 – 13:00

Formazione

13:00 – 14:30

Pausa pranzo

14:30 – 19:30

Formazione

Domenica

10 NOVEMBRE 2019

09:15 – 13:15

Formazione

13:15 – 14:15

Pausa pranzo

14:15 – 15:15

Test finale

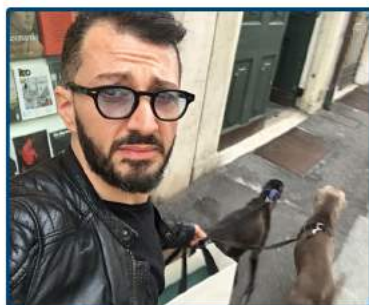

Biografia

Mauro Mottinelli è uno Psicologo Sordo, Psicoterapeuta e Psicopatologo Forense, CTU del Tribunale, formatore, esperto di sordità. Ha attivato i "Gruppi d'incontro per adolescenti sordi" presso l'Istituto Statale per Sordi di Roma. Ha contribuito con Rosanna Bosi, Il workshop sugli aspetti psicologici, in L'assistente alla comunicazione per l'alunno sordo. Chi è, cosa fa e come si forma. Manuale di riferimento per gli operatori, le scuole e le famiglie di R. Bosi, R. Tomassini e S. Maragna (FrancoAngeli, 2007), L'interprete LIS sa essere un mediatore linguistico-culturale? I segni raccontano. La Lingua dei Segni Italiana tra esperienze, strumenti e metodologie a cura di C. Bagnara, S. Fontana, E. Tomasuolo e A. Zuccalà (FrancoAngeli, 2009) e con Virginia Volterra, Le Lingue dei Segni nel mondo, Opera Treccani Terzo Millennio - Enciclopedia Treccani (2009).

Docente del Corso

MAURO MOTTINELLI

Scadenza iscrizioni 10 OTTOBRE 2019

Il programma si articolerà in relazioni e discussioni sulle seguenti tematiche:

- Programmazione didattica ed educativa nel sordo
- Aspetti metodologici nell'insegnamento allo studente sordo
- Strategie comunicative all'interno delle attività ludiche, scolastiche e didattiche: LIS, metodo bimodale (IS e ISE)
- Attività e giochi didattici (età 0 – 6 anni)
- Attività didattiche (età 6 – 18 anni)
- Intervento educativo con bambini e ragazzi sordi con pluridisabilità
- Teorie e Tecniche della mediazione culturale e comparazione tra LIS e Italiano
- Uso della LIS nelle varie discipline scolastiche (linguaggi settoriali)
- Teorie e tecniche dell'interpretazione e della traduzione nel contesto scolastico
- Come intervenire sui bambini sordi attraverso il racconto di favole
- La sordità nello sviluppo della persona: aspetti cognitivi, linguistici ed emotivo relazionali
- Dinamiche familiari in presenza di soggetti sordi
- Gestione dello stress, burn out e malattie professionali
- Problem solving
- Ruolo e competenze dell'Assistente alla comunicazione
- Il rapporto Assistente alla comunicazione/alunno/famiglia/collegli/istituzioni

Struttura didattica

Il partecipante al corso è chiamato a seguire un percorso di "rafforzamento" didattico e si tratta di un insegnamento necessariamente specifico e individualizzato onde evitare tempi di acquisizione lunghi e i risultati incerti e frammentari. Efficaci esercitazioni pratiche completeranno il percorso formativo.

RICONOSCIUTI CF ENS: N° 20 CREDITI (RND 1)

Obiettivi del Corso:

Pur disponendo di un valido livello di competenze manca spesso ai docenti RND l'ultimo anello di una specializzazione necessaria e richiesta per utilizzare professionalmente le competenze didattiche acquisite. In effetti l'interpretazione, in tutte le sue modalità, presenta una serie di criticità che solo un addestramento specifico e la padronanza di apposite tecniche consente di superare senza esercizi interminabili e inutili. Si tratta, concretamente, di acquisire gli strumenti linguistici, tecnici, mentali, metodologici e di operatività linguistica e psicopedagogica per consentire un'adeguata capacità didattica sul piano pratico. Il corso ha pertanto come obiettivo la costruzione di una professionalità di adeguato livello.



Sito: firenze.ens.it

Email: ermini.ensfirenze@gmail.com



SEDE CENTRALE ENS - ONLUS

AREA FORMAZIONE

**DOMANDA DI ISCRIZIONE AL CORSO DI AGGIORNAMENTO PER DOCENTI DI LIS (RND 1)
 “FORMAZIONE AL CORSO DI ASSISTENTE ALLA COMUNICAZIONE:
 ARGOMENTI, CONTENUTI E STRATEGIE DI INSEGNAMENTO”**

**SPETT.LE ENTE NAZIONALE SORDI
 VIA ALESSANDRO MANZONI, 13 - FIRENZE
ermini.ensfirenze@gmail.com**

___ L ___ SOTTOSCRITT ___ CHIEDE DI ESSERE ISCRITT ___

AL CORSO DI AGGIORNAMENTO ORGANIZZATO DALL'ENTE NAZIONALE SORDI DI FIRENZE PRESSO LA SEDE ENS DI FIRENZE IN VIA ALESSANDRO MANZONI, 13 – DAL 09/11/2019 AL 10/11/2019.

DICHIARA DI ESSERE CONSAPEVOLE CHE LE DICHIARAZIONI RESE E SOTTOSCRITTE NELLA PRESENTE DOMANDA HANNO VALORE DI AUTOCERTIFICAZIONE E CHE IN CASO DI DICHIARAZIONI E/O ATTI MENDACI SI APPLICANO LE SANZIONI PREVISTE DAL CODICE PENALE E DALLE LEGGI SPECIALI IN MATERIA (D.P.R. 445 del 28/12/2000 art. 76).

DATI OBBLIGATORI:

DATA DI NASCITA: ___/___/___ LUOGO DI NASCITA: _____ PROV. _____

INDIRIZZO DI RESIDENZA: _____

CAP: _____ CITTA': _____ PROV. _____

CODICE FISCALE: _____ CELL.: _____

EMAIL: _____

DOMICILIO (SE DIVERSO DALLA RESIDENZA)

INDIRIZZO: _____

CAP: _____ CITTA': _____ PROV. _____

IN QUALITA' DI DOCENTE DI LIS – RND 1: _____

DICHIARA ALTRESI' DI ESSERE INFORMATO SULLA STRUTTURA, PROGRAMMA E DINAMICA DELL'INIZIATIVA, VERIFICHE PREVISTE, REQUISITI DI AMMISSIONE AL TEST FINALE, VALENZA DEL TITOLO RILASCIATO, MODALITA' DI RILASCIO DELL'ATTESTATO, MODALITA' DI ISCRIZIONE E DI AVER PRESO VISIONE ED ACCETTATO IL CODICE DI DISCIPLINA DEL CORSISTA.

QUOTA DI ISCRIZIONE: LA QUOTA DI PARTECIPAZIONE AL CORSO AMMONTA IN BASE ALLA DATA DI SCADENZA DELLA PROPRIA ISCRIZIONE

- ISCRIZIONE ENTRO E NON OLTRE IL **25 LUGLIO 2019**: € 130,00
 ISCRIZIONE ENTRO E NON OLTRE IL **10 OTTOBRE 2019**: € 150,00

MODALITA' DI ISCRIZIONE:

LA PRESENTE DOMANDA VA INVIATA **ENTRO E NON OLTRE IL 10/10/2019** VIA EMAIL **ALLEGANDO COPIA DELLA RICEVUTA DEL PAGAMENTO** DELLA QUOTA DI ISCRIZIONE CON LA SEGUENTE CAUSALE:

CP 95/2019 – COGNOME E NOME

BONIFICO BANCARIO SUL C/C N°: **IT 72 I 02008 02850 000105515559** INTESTATO A: **ENTE NAZIONALE SORDI – SEZIONE PROVINCIALE DI FIRENZE** IN FORMULA UNICA.

DATI PER LA FATTURAZIONE:

RAGIONE SOCIALE: _____

INDIRIZZO DI RESIDENZA: _____

CAP: _____ CITTA': _____ PROV. _____

CODICE FISCALE: _____ P. IVA.: _____

N.B. SARA' EMESSA REGOLARE FATTURA SOLO ED ESCLUSIVAMENTE AL SOGGETTO CHE RISULTERA' ESSERE L'ORDINANTE O IL TRAENTE.

DIRITTO DI RECESSO:

L'iscritto potrà annullare la propria iscrizione entro e non oltre il termine di 14 giorni solari dalla data di sottoscrizione della presente domanda, dandone comunicazione scritta, da inviare tramite posta elettronica alla sede di svolgimento dell'iniziativa. In tal caso la somma versata verrà restituita mediante rimborso che sarà effettuato entro 60 giorni dalla data di ricezione della richiesta di recesso.

Ipotesi di rimborso della quota di iscrizione da parte della sede organizzatrice, negli stessi termini indicati, sono unicamente le seguenti:

1. esclusione dell'iscritto in caso di esubero delle domande rispetto al numero massimo dei partecipanti previsto;
2. mancato svolgimento o rinvio dell'iniziativa per cause non imputabili all'iscritto.

Oltre il termine di 14 giorni solari (Decreto Legislativo 21 febbraio 2014, n. 21), e non sussistendo cause imputabili alla sede organizzatrice, l'iscritto che vorrà per qualsiasi motivo sospendere la partecipazione è tenuto comunque al pagamento integrale della quota di iscrizione, anche nel caso in cui abbia scelto la modalità del pagamento rateale (se prevista).

AUTORIZZAZIONE/LIBERATORIA PER LA PUBBLICAZIONE DI IMMAGINI VIDEO E/O FOTOGRAFICHE:

_____ sottoscritt _____ con la presente autorizza la divulgazione di immagini video o fotografiche riprese durante le attività e/o eventi organizzati dall'Ente Nazionale Sordi – ONLUS finalizzate all'eventuale pubblicazione cartacea e/o on-line in contesti inerenti la divulgazione e documentazione delle attività formative dallo stesso organizzate e contestualmente ne vieta l'uso in contesti che pregiudichino la dignità personale ed il decoro del soggetto ripreso. L'utilizzo delle immagini è da considerarsi effettuato in forma gratuita. La presente autorizzazione esclude eventuali responsabilità per manomissioni o uso improprio di tali immagini da parte di terzi.

LUOGO _____ DATA ____/____/____ FIRMA _____

AUTORIZZAZIONE TRATTAMENTO DATI PERSONALI

Ai sensi del D.Lgs. n. 196 del 30.06.2003 l'iscritto dichiara di dare il proprio assenso al trattamento dei propri dati personali, acquisiti dall'ENS tramite supporti cartacei e telematici per lo svolgimento dell'attività formativa. Tali dati non saranno comunicati a terzi.

LUOGO _____ DATA ____/____/____ FIRMA _____

CODICE DI DISCIPLINA

Il corsista è tenuto a:

- Frequentare con regolarità e puntualità le lezioni e limitare il più possibile le assenze;
- Comunicare al Docente eventuali entrate in ritardo o uscite anticipate;
- Comunicare al Coordinatore assenze prolungate o la necessità di doversi ritirare;
- Rivolgersi sempre al Docente, e non ad un altro corsista, per eventuali richieste di chiarimenti durante le lezioni;
- Rivolgersi al Docente per eventuali chiarimenti legati al Test svolto;
- Rivolgersi al Coordinatore per qualsiasi necessità e chiarimenti;
- Partecipare attivamente a tutte le attività proposte, seguendo con attenzione quanto si svolge in classe;
- Accettare le indicazioni necessarie ad acquisire un metodo di studio adeguato alla disciplina;
- Mantenere un comportamento serio, educato e corretto nei confronti degli altri partecipanti, dei docenti e dei collaboratori. Adottare un abbigliamento decoroso e rispettoso dell'ambiente;
- Rispettare i beni degli altri, il patrimonio dell'ENS e l'ambiente in cui si svolgono le lezioni. Il corsista è tenuto altresì al risarcimento di eventuali danni, anche involontari, causati alle persone, agli arredi ed alle attrezzature.
- Prendere visione del POF pubblicato nel sito <http://formazione.ens.it/>;
- Essere consapevole che il superamento delle ore di assenze consentite comporta:
 - l'impossibilità di recuperare le ore di assenze effettuate;
 - l'impossibilità di essere ammesso al Test finale;
 - l'impossibilità di rilascio dell'attestato di partecipazione ma solo il certificato di frequenza (mod. 4.16.1).
- Rispettare il divieto di accesso ai luoghi non autorizzati; consumazione di cibo e bevande durante l'orario delle lezioni; uso di cellulari o altri dispositivi elettronici che possano arrecare disturbo durante le lezioni; fumare all'interno della sede.

In ogni caso, rispettare le norme di legge vigenti (Codice Civile e Codice Penale): nel caso di atti/comportamenti che violino le norme del Codice Penale, si provvederà contestualmente alla denuncia alle autorità competenti.

I seguenti comportamenti scorretti sono puniti con sanzioni disciplinari che possono anche comportare l'espulsione del corsista a seconda della gravità dell'atto. In particolare:

- violenza verbale;
- violenza fisica;
- furto o danneggiamento di un documento e/o bene pubblico o privato;
- atti che mettono in pericolo la sicurezza propria e/o altrui;
- atti contrari al pubblico decoro;
- diffusione ed uso di sostanze stupefacenti e/o alcolici.

LUOGO _____ DATA ____/____/____ FIRMA _____

ALLEGATI RICHIESTI: Copia della ricevuta di pagamento.